



Ayrshire Canada et Lactanet accentuent leur collaboration

Un des aspects importants de la promotion de la race Ayrshire passe par sa compétitivité et notre capacité à maximiser ses performances. Ayrshire Canada ne dispose d'aucune information sur vos performances individuelles de régie, telles l'intervalle de vêlage, l'indice de transition, la courbe de lactation, etc. Ce sont pourtant des données essentielles qui permettent d'améliorer rapidement votre rentabilité. Face à cela, Ayrshire Canada a décidé de collaborer plus étroitement avec Lactanet afin d'atteindre notre objectif d'amélioration des performances de la race.

De son côté, Lactanet dispose d'une équipe de conseillers stratégiques, spécialisés dans chacun des aspects de la régie des troupeaux. Nous pourrions donc identifier rapidement des points à améliorer, vous guider dans les interventions et chiffrer monétairement vos gains. Vous pourrez aussi bénéficier d'une aide financière du réseau Agriconseils. Je vous invite à communiquer avec nous sans tarder! Et ne soyez donc pas surpris de « nous voir débarquer » et de vous offrir ces services bientôt.

Investir dans votre avenir pour améliorer la rentabilité des troupeaux Ayrshire, voilà l'objectif de votre Association !

Yves Charpentier : 819 314 3750 yves@ayrshire-canada.com
 Jean-François Bournival : 819 386 4023 facteur.jf@hotmail.com
 Michel Boudreault : 450 518 4127 michel@ayrshire-canada.com



AYRSHIRE CANADA



Liste des conseillers et conseillères stratégiques Lactanet

Prénom	Nom	Courriel	Cellulaire	Territoire
DIANE	LEQUIN	dlequin@lactanet.ca	(514) 718-2260	Montréal Est
CLEMENT	BLAIS	cblais@lactanet.ca	(418) 576-8480	Beauce-Lotbinière
KAREN	BERGERON	kbergeron@lactanet.ca	(819) 244-4198	Rive Nord du Québec
ANDREE-ANNE	GINGRAS	aagingras@lactanet.ca	(450) 374-0225	Montréal Ouest, Outaouais, Laurentides, Ontario Est
VALERIE	MARTIN	vmartin@lactanet.ca	(418) 509-2973	Bas-St-Laurent
CATHERINE	CROSS	ccross@lactanet.ca	(819) 823-4610	Spécialiste Robot
ANNICK	DESJARDINS	adesjardins@lactanet.ca	(819) 570-4131	Estrie-Centre du Québec
AUDREY	LACROIX	alacroix@lactanet.ca	(819) 212-0052	Estrie-Centre du Québec
GABRIELLE	GUIARD	gquitard@lactanet.ca	(514) 772-9994	Montréal Ouest, Outaouais, Laurentides, Maritimes
GERVAIS	BISSON	gbiisson@lactanet.ca	(819) 574-8526	Abitibi-Témiscamingue, Estrie
JEAN	BRISSON	jbrisson@lactanet.ca	(514) 237-4732	Québec, Montmagny, Rivière-du-Loup



AYRSHIRE QUÉBEC



Ayrshire Québec - 450-778-9636



Infolettre Septembre 2019

Moyennes de troupeau 2018 La meilleure moyenne de production au Canada 2018 provient du Club Ayrshire des Appalaches

La Ferme Bellevue du Lac SENC remporte la 1^{ère} place au pays avec une moyenne de la MCR combinée de 293,7 ou plus précisément 10 411 kg de lait, à 4,17 % de gras (434 kg) et 3,31 % de protéine (345 kg). Ce troupeau Maître-Éleveur en 2014 se distingue tant dans les expositions que dans l'étable. Vous pourrez lire son histoire dans la prochaine édition de la Revue Ayrshire canadienne qui sera chez vous prochainement.

Le projet de recherche sur l'alimentation se poursuit

La seconde étape du projet de recherche sur l'alimentation a débuté à la Ferme de recherche d'Agriculture Canada à Lennoxville. Malgré quelques semaines de retard, l'expérimentation se fera avec les 18 vaches Ayrshire que nous avons sélectionnées et introduites dans le troupeau. Elles seront maintenant suivies de façon rigoureuse et testées à partir des différentes rations recueillies sur les fermes participantes.

*Dès le début du projet, la collaboration des éleveurs avait été garantie. Cet engagement a grandement contribué à son acceptation et au financement de la recherche. Considérant l'importance de la réussite de ce projet et afin de s'assurer que tous les éleveurs qui y participent ne perdent rien au change, **Ayrshire Canada** a mis en réserve un montant qui servira, au besoin, à rembourser certains frais qui pourraient être engendrés par les fermes participantes.*



AYRSHIRE QUÉBEC



Ayrshire Québec - 450-778-9636



*La saison des expositions se poursuit dans les arènes d'exposition
et une autre belle saison dans les jugements Ayrshire*

Voici les Championnes des différents jugements :

	Père	Propriétaire
Expo Ormstown		
MAPLEBURN DEMPSEY TIGUANNA Champ. Jr	Maple-Dell Burdet Dempsey	Dreamridge & Blackaddar Ayrshire, Hammond, on
DREAM RIDGE BLH MAGDALENE Gr. Champ.	Forever Schoon Predator	Dream Ridge & Huronholm Ayrshires, Hammond, on
Expo Kamouraska		
CHALUKA BIGTIME XÉNITA -ET Champ. Jr	Marbrae Bigtime	Ferme Charest (2001) inc., St-Alexandre-de-Kamouraska, QC
CHALUKA REALITY XENA Gr. Champ	Palmyra Tri-Star Reality	Ferme Charest (2001) inc., St-Alexandre-de-Kamouraska, QC
St-Hyacinthe		
DALE VISTA IPAD Champ. Jr	Forever Schoon Predator-ET	Ferme Godin, Godale, Prés Verts & Dale Vista, Saint-Aimé, QC
MARGOT PATAGONIE Gr. Champ.	Margot Calimero	Ferme Margot enr, Ste Perpétue, QC
Expo de Rimouski		
KINGSTAR BIGSTAR BRONIES Champ. Jr.	Kamouraska Bigstar -ET	Kingstar Genetic, Témiscouata Sur le Lac, QC
MONT COMI PREDATOR REVELLO Champ Jr. de Rés.	Forever Schoon Predator-ET	André Clavet, Rimouski, QC
Expo Lotbinière		
DE LA PLAINE ATHENOS FLING -ET Champ. Jr	Ruisseau Clair Athenos -ET	Ferme de la Plaine, Ste-Françoise, QC
DE LA PLAINE BURDETTE BLING -ET Gr. Champ.	Palmyra Tri-Star Burdette-ET	Ferme de la Plaine, Ste-Françoise, QC
Expo Cookshire		
ISLAND BROOK TUXEDO XACTLY Champ Jr	Ruisseau Clair Tuxedo-ET	Island Brook Ayrshires, Cookshire-Eaton, QC
DU PETIT LAC ANIMATE COCKTAIL Gr Champ	Du Petit Bois Animate	Ferme Coubert (1987) senc, Compton, QC
Suprême Laitier		
BAVAROISE DBL BARREL REESE Champ Jr.	Family-Af-Ayr Rem Dbl Barrel	Amélie Hardy-Demers, Sainte-Cécile-de-Lévrard, QC
MUSQIE YANKEE CARABELLE Gr Champ	Guimond Yankee	Ferme Yvon Sicard, Pierre Bboulet, St-Justin, QC
Expo Brome		
Dale Vista Tuxedo HONOLULU	Ruisseau Clair Tuxedo-ET	Dale Vista Farms, Bringham, Qc
Dale Vista Gentleman LIRA Gr. Championne et Suprême	Duo Star Gentleman ET	Dale Vista Farms, Bringham, Qc
Classique de Jeunes Rureaux		
BAVAROISE DBL BARREL REESE, Gr Champ.	Family-Af-Ayr Rem Dbl Barrel	Xavier Demers, Parisville, QC
MARGOT ELDEE Gr Champ. Rés.	Ruisseau Clair Tuxedo-ET	Thomas Lemire, St-Zéphirin, QC





AYRSHIRE QUÉBEC



Ayrshire Québec - 450-778-9636



Infolettre

Septembre 2019

Félicitations à tous!

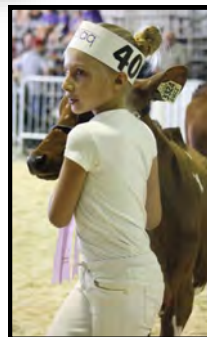
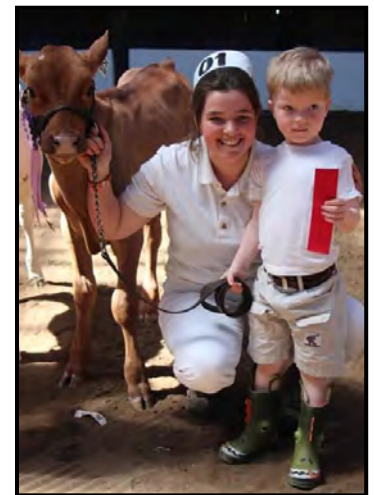



Ayrshire Québec - 450-778-9636



Infolettre Septembre 2019

Concours Ayrshire de Rêve 2019

Le concours Ayrshire de Rêve revient en force cette année en collaboration avec le CIAQ. Profitez de cette occasion unique de promouvoir votre élevage et de souligner la meilleure vache de votre troupeau. Chaque candidate doit être présentée par votre club. Parlez-en à votre directeur de club local ou communiquez directement avec l'Association.

La date limite des inscriptions : 10 novembre 2019



2018 - Gagnante

De La Plaine Rhythm Romi



2017 - Gagnante

Pierre Bleu Gracieuse





Ayrshire Québec - 450-778-9636



Infolettre Septembre 2019

**2019
ALL-CANADIAN
COMPETITION**

**CONCOURS
TOUT-CANADIEN
2019**

Deadline for entries :
**December 1st
2019**

Date limite d'inscription :
**1^{er} décembre
2019**

The entries will have to be made on Assist Expo

Les inscriptions devront être faites sur Assist Expo



www.assistexpo.ca/all-canadian-ayrshire



You will find all the information on Assist Expo

Vous trouverez toutes les informations sur Assist Expo

Thank you for your collaboration! / Merci de votre collaboration!

Nouveau service!

Photographes animaliers

Félix Carignan

& Sarah Lacerte



felixcari10@gmail.com

Tél.: 418-507-0836

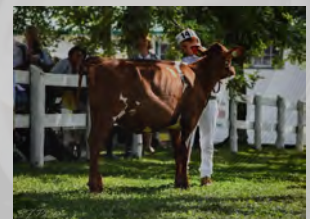
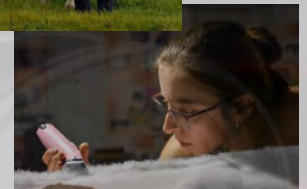



Ayrshire Québec - 450-778-9636



Infolettre

Septembre 2019

TRAITEMENT DU FUMIER

BACTZYME

ACCÉLÈRE LA DÉCOMPOSITION AUGMENTE LA VALEUR FERTILISANTE RÉDUIT LES ODEURS



« Avant c'était vraiment difficile de brasser ma fosse. Maintenant, avec BactZyme, ça me prend la moitié moins de temps !

J'économise sur le diesel, ça ménage la machinerie et, un gros plus, les voisins trouvent que ça sent moins fort ! »

Simon Proulx
Ferme Adelme Proulx et fils
Saint-Anaclet, Bas-Saint-Laurent

QU'EST-CE QUE BACTZYME ?

BactZyme est un mélange naturel de bactéries et de nutriments. Appliqué dans les fosses à fumier liquide, il libère des enzymes qui facilitent le processus de décomposition naturel des déchets solides. Ces enzymes et nutriments écologiques permettent d'accélérer l'activité biologique naturelle et le processus de décomposition.



Via votre représentant



1 866 737-2427



pf@ciaq.com



ciaq.com